

Cette plaquette est réalisée par le Réseau Parentalité et Adolescence de Lunéville avec le concours de la CLEF et de l'ANPAA. Vous pourrez retrouver toutes ces informations en ligne sur le site de la [Ville de Lunéville](http://www.luneville.fr/) www.luneville.fr/ ainsi que sur le site [CLEF](http://clef.viabloga.com/) http://clef.viabloga.com/

## Les coordinateurs

### La Coordination Lunéilloise Enfance Famille

La CLEF est un collectif de professionnels et de bénévoles issus du travail social, de l'éducation, de l'animation, de la prévention et de la santé. Sa mission est de soutenir la fonction parentale en travaillant notamment sur le lien écoles/familles/partenaires.

2 axes sont privilégiés : Soutenir les professionnels par l'information, la formation (ateliers de recherche/action), la création et la mise à disposition d'outils - **Sensibiliser le public parent(s)** en soutenant l'idée d'une démarche d'émancipation, d'une invitation à interroger la relation parent-enfant en amont des difficultés, à construire une position solidaire.

Courriel : [luneville.clef@gmail.com](mailto:luneville.clef@gmail.com)

Site Internet <http://clef.viabloga.com/>

### L'Association Nationale de Prévention en Alcoologie et Addictologie 54

Parce qu'il vaut mieux agir avant l'apparition des problèmes, les chargé(e)s de prévention interviennent directement auprès des publics et/ ou en appui méthodologique aux professionnels.

Possibilités aussi de formation en addictologie - Pôle Documentaire sur Nancy... L'ANPAA anime également le groupe Addictions du Lunéillois qui permet aux acteurs locaux d'échanger des informations autour des addictions pour mieux comprendre ce qui se fait sur le Lunéillois.

123 rue Mac Mahon 54000 NANCY

Courriel : [anpaa54@anpaa.asso.fr](mailto:anpaa54@anpaa.asso.fr)

Site Internet : [www.anpaa.asso.fr](http://www.anpaa.asso.fr)

## Les partenaires du réseau



**CLEF** collectif de soutien à la fonction parentale

# Parents d'ados :

## Avec qui en parler ?

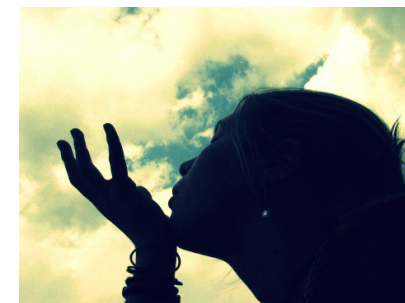

## Guide pratique des structures d'accompagnement du Lunéillois

### L'Association Familiale

L'association accueille les parents lorsqu'ils se questionnent, s'inquiètent à propos de leurs ados, hésitent à évoquer leurs difficultés auprès de leur médecin, leur collègue, le professeur principal de leurs jeunes...

Permanence/accueil : le 1er mardi de chaque mois entre 17:00 et 19:00

1-3 Rue Wucher Bontems - LUNEVILLE

03 83 74 49 23 - [afluneville@gmail.com](mailto:afluneville@gmail.com)

### Le Centre Médico Psychologique pour l'Adolescent et sa famille

Pour les enfants de 11 à 18 ans et leurs familles.

Consultation et prise en charge de l'adolescent et sa famille : Bilan - Suivi individuel et ou en groupe. Entretiens familiaux.

6, Rue Marquise du Châtelet - LUNEVILLE

03 83 91 64 50 - [cmpp.luneville@wanadoo](mailto:cmpp.luneville@wanadoo)

### Le Centre d'Information et d'Orientation

Le CIO s'adresse aux personnes en recherche d'informations ou de conseils sur la formation ou en démarche d'élaboration d'un projet professionnel. Ce Service Public de l'Education nationale, reçoit aussi bien les élèves, les parents, les enseignants, les éducateurs, les étudiants, les jeunes récemment sortis du système scolaire, etc.

12 bis, rue des Bosquets - LUNEVILLE

03 83 74 11 71 - [ce.cio54-luneville@ac-nancy-metz.fr](mailto:ce.cio54-luneville@ac-nancy-metz.fr)

### **Les Centres Médico-sociaux du conseil général**

Le centre médico-social (CMS) est un service de proximité du Conseil Général. Ses professionnels ont pour mission d'informer, d'accompagner et de protéger les personnes et les familles (enfants, adultes, personnes âgées et handicapées).

**le CMS Lunéville Centre : 28 rue de la République-LUNEVILLE**

03 83 74 00 11 - [SECRETARIATCMSLUNEVILLE@cg54.fr](mailto:SECRETARIATCMSLUNEVILLE@cg54.fr)

**le CMS Lamartine : 80 rue Ernest Bichat-LUNEVILLE**

03 83 73 30 12 - [secretariatcmlamartine@cg54.fr](mailto:secretariatcmlamartine@cg54.fr)

### **Le Centre Lorrain de Consultation Conjugale et de Médiation Familiale**

La médiation familiale permet aux couples de gérer leurs relations, d'organiser leur séparation, de réorganiser des liens familiaux après séparation, de répondre à toute situation de rupture de la communication dans la famille. C'est un lieu pour parler librement et être écouté sans jugement.

**Des rendez-vous sont possibles sur Lunéville :**

**1-3 rue Wucher Bontems-LUNEVILLE**

03 83 32 96 06 – 06 67 00 43 24 - [clccmf@orange.fr](mailto:clccmf@orange.fr)

### **L'Équipe de Prévention Spécialisée du conseil général**

Des éducateurs interviennent directement auprès des jeunes (15 – 25 ans) en rupture ou en risque de rupture (de la famille, de l'école, etc.). L'objectif est par l'échange de construire des projets qui permettront de recréer du lien et de la confiance. Les éducateurs peuvent avoir un rôle de conseil auprès de parents dépassés par le comportement de leur adolescent.

**26, rue de la République –LUNEVILLE**

03 83 76 26 90 - [epsluneville@cg54.fr](mailto:epsluneville@cg54.fr)

### **Le Centre de Planification et d'Éducation Familiale**

Le CPEF accueille principalement des Adolescents et des Adultes et propose des consultations autour de la sexualité, la vie de couple, la fonction parentale, le diagnostic de grossesse (test de grossesse), les maladies sexuellement transmissibles (MST), l'accompagnement pré et post-interruption volontaire de grossesse (IVG), les problèmes liés à la stérilité.

L'accès à tous les moyens de contraception y est gratuit et secret pour les mineurs et non assurés sociaux. Le dépistage des Infections Sexuellement Transmissibles est gratuit et anonyme pour tous.

**1, rue de l'Hôpital-LUNEVILLE**

03 83 74 24 81

### **Le Centre Médico Psycho Pédagogique**

Le CMPP a une fonction d'accueil, d'écoute des familles et de soins pour les enfants et adolescents (0 - 20 ans). Il est animé par des médecins, psychiatres, psychologues, orthophonistes, psychomotriciens et psychopédagogues. (Bilan- suivi individuel et/ou en groupe, prise en charge pluridisciplinaire.)

**3 rue Wucher Bontems-LUNEVILLE**

03 83 73 45 46 - [cmpp.luneville@wanadoo.fr](mailto:cmpp.luneville@wanadoo.fr)

### **L'Espace Santé**

C'est un lieu de rencontre, d'échange qui permet de rompre l'isolement. Des associations et des professionnels y tiennent des permanences régulières sous forme d'entretiens individuels ou de groupes de parole afin de proposer un soutien adapté en fonction des besoins (problèmes de dépendance avec l'alcool, la drogue; souffrance morale, mal-être ; souffrance familiale autour d'une maladie psychique ...).

**2 rue de la Charité-LUNEVILLE**

03 83 73 49 39 ou 06 29 43 97 99 - [asso.ensemble@orange.fr](mailto:asso.ensemble@orange.fr)

### **Les Associations des parents d'élèves des établissements scolaires**

Ces associations sont présentes dans les établissements. Elles sont des relais importants pour les parents. Renseignements et coordonnées auprès du service de la vie Scolaire du collège ou du lycée.

## **Et aussi à NANCY**

---

### **L'ELDORADO : la maison des ados de Meurthe et Moselle**

Ce lieu .accueille, écoute, informe, oriente avec ou sans rendez-vous les adolescents de 13 à 21 ans et leurs familles (domaines médicaux, psychologiques, socio-éducatifs ou judiciaires).

**16, rue de la Ravinelle-NANCY**

03 83 26 08 90

### **Consultations "Jeunes consommateurs" en Lorraine**

Consultations anonymes et gratuites destinées aux jeunes consommateurs de substances psychoactives (drogue, alcool...)mais qui s'adressent également aux parents sans leurs enfants, afin de les aider, les conseiller à trouver une démarche pouvant inciter leur enfant à dialoguer ou consulter.

**Hôpital central-Pavillon Krug-2ème étage**

**29, ave du Maréchal de Lette de Tassigny-NANCY**

Avec ou sans Rendez-vous le mercredi de 15 à 19:00

03 83 37 05 72